兒童發展遲緩轉介流程

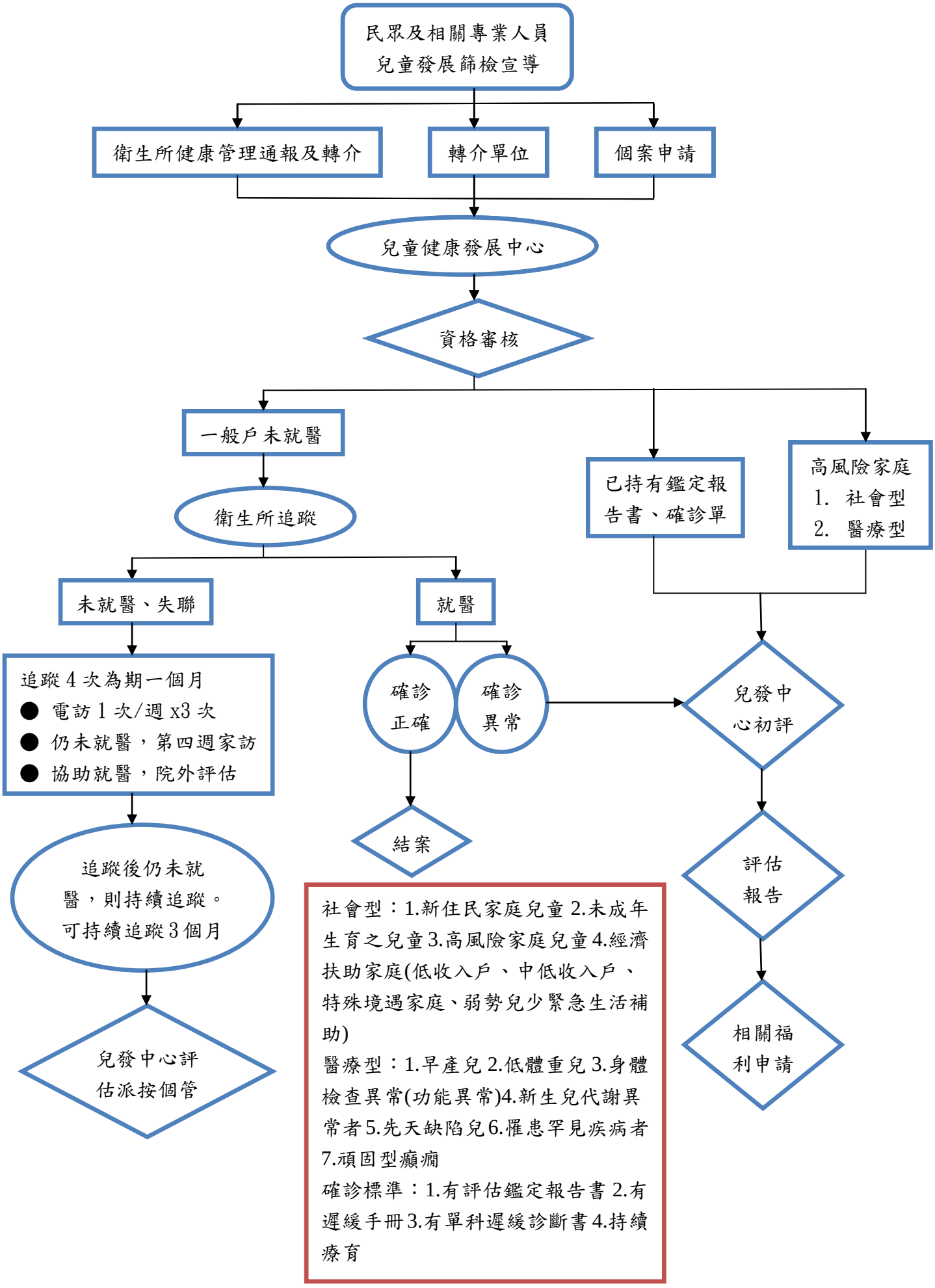
民眾及相關專業人員
兒童發展篩檢宣導
衛生所健康管理通報及轉介
轉介單位
個案申請
兒童健康發展中心
資格審核
一般戶未就醫
衛生所追蹤
已持有鑑定報告書、確診單
高風險家庭
1. 社會型
2. 醫療型
未就醫、失聯
就醫
追蹤 4 次為期一個月
● 電訪 1 次/週 x3 次
● 仍未就醫，第四週家訪
● 協助就醫，院外評估
確診正確
確診異常
兒發中心初評
結案
追蹤後仍未就醫，則持續追蹤。可持續追蹤 3 個月
評估報告
兒發中心評估派按個管
相關福利申請
社會型：1.新住民家庭兒童 2.未成年生育之兒童 3.高風險家庭兒童 4.經濟扶助家庭(低收入戶、中低收入戶、特殊境遇家庭、弱勢兒少緊急生活補助)
醫療型：1.早產兒 2.低體重兒 3.身體檢查異常(功能異常)4.新生兒代謝異常者 5.先天缺陷兒 6.罹患罕見疾病者 7.頑固型癲癇
確診標準：1.有評估鑑定報告書 2.有遲緩手冊 3.有單科遲緩診斷書 4.持續療育